朝鮮日報 朝刊 本紙朝夕刊十二面
發行人兼編輯人 方應謨 印刷人 金東嶺
發行所 京城府太平通一丁目六一 株式會社朝鮮日報社

社說 銀行增配問題

一

上半期銀行의 業績은 모두良好하엿다。預金이늘고 貸出도增加되어 利益이 많어진때문에 餘裕잇는決算을햇고 增配問題가 具體化되어간다。即 東一銀行은 三分配當을 一分增配키로 이미財務局의 內認可를어덧고 가는三分配當인 漢城銀行도 業績은 良好하나 日銀特融償還未濟關係로 自戒하여 그대로增配치안키로하엿스나 實力은 대만히 向上된것을 否認할수업다。商業銀行은 現在四分配當이므로 他行과의均衡上 또增配할수업는 모양이나 地元銀行이 이가티增配를 競演케된것은 注目되는一方 特殊銀行이오 發券銀行인 朝鮮銀行은 東京으로부터 一分增配認可를 得하여 朝鮮財界에衝動을주고잇다。朝鮮銀行은 朝鮮의中央銀行이오 大藏省監督下에잇는만콤 增配도 大藏省의認可가 必要한데 同行의 業績은 特殊銀行으로서 國策에 協力하는同時 時局關係로 業況이 長足의進步를 보이어更生에拍車를加코 現在五分配當은 過少한것이어서 비록 大幅增配는 無理하드래도 一分程度의增配는 當然視되고잇다。

二

特히 朝鮮銀行에잇서서는 殖産銀行과가치 往年의整理로 三株를一株로 減資한만큼 株主關係에잇서서는 六分配當일지라도 株主의採算으로는 二分配에 不過한만큼 增配는 어觀點에서도要望되는터이다。이가치 特銀、普銀의增配는 朝鮮銀行界의 健全性을說示하는것인데 그業績의內面을살펴보면 預金貸出의 數字的膨脹에다가 不良債權의 回收가 多額이엇고 預金增加로 借入金을 返濟함에依하여 利鞘가增加한것들을 擧할수잇고 貸出利下도잇스나 預金코스트는 今春協定에依하여 採算有利化를 보게되엇다。要컨대 金融緩慢으로 資金의 廻轉率이 만하지고 低金利水準化가 奏效된데 基因한것인데 今後도 低金利가 預金減少를 招來치안코 貸出方面도 時局制下 빠란스를 마추게되어야할것인데 預金利下斷行이 時間問題로된以上銀行業者로서는 今日의增配에滿足하기보다도 一層業績向上에 倍前努力이 잇서야할것이다。

經濟事犯嚴罰

一

戰時經濟統制의 確保를期함에 잇서 經濟事犯의絶滅은 絶對必要하다。昨年十一月以降 今年五月까지 七個月間에 各種經濟法規의違反件數가 四千五百七十七件에達한다하니 어찌놀라운일이아닌가 就中暴利取締令違反이 二千六百餘件으로 半數를넘고 物品販賣價格取締規則 違反이一千餘件이어서 經濟人의 時局認識缺如가甚한것을 말하고잇다。經濟警察當局은 될수잇는대로 그잘못을諭示하고 國策에協力을期하고저 溫情主義로臨하던것을 도리어 嚴罰主義로 轉換하고 罰金刑에處하는態度에나오는것이므로 違反의 增加함일이다。처음에당은 數百件에不過튼것이 近者에와서 五月가튼달은 千餘件을 넘엇다니 이는 決코 樂觀할수업는 事態이다。在庫品이업서지고 統制가 强化된까닭도 잇겟거니와 그러타고 違反의事態를 내버려둘수업는일이오 더구나 事變二年을지난今日 알지못해서 犯햇다는辯明되지안는 소리이다。

二

時局下 國策에反하는經濟事犯은 그것이少額의容疑者 ... 아니오 特히相當한地位와 大資本을가진者들의 惡質的犯行으로 刑에 追徵金倂課로써 臨하여 ... 하는일이라면 그것이 ... 法律에 ... 民의主食 ...

外蒙事情

軍事施設概觀 蘇聯亞細亞前衛部隊役割 ⑥

李甲燮

外蒙이 가지는바 特殊地位는 그軍事施設에 잇서서도 또한決定的基準이 된다 外蒙赤軍의本來의目的은 第一 依하면 外蒙軍의目的은 第一 蒙古人民共和國을 舊帝政露西亞及 支那의 壓制搾取에서救하는 同時에 이에代할 會畝者日本을 가르킴다ㅣ를 排除한다 第二、王侯、喇嘛의 虐政에서民衆을 解散하고 民衆에 依한政治를 樹立한 外蒙人民共和國을 維持하고 發展시키어 民衆의生活向上 文化建設 民衆의 平和的 生活을 保護하는것을 責務로한다 第三 以上의 目的을爲하여 友邦蘇聯邦과 密接한關係를 確保함에 잇다고 하엿다 한마디로 줄여말하면 外蒙軍의目的은 國內의 赤化를 維持하고 蘇聯赤軍의 亞細亞 前衛部隊로서의 任務를 忠實히 다하는데잇다 外蒙軍隊와 그軍事施設은 果然 이目的대로 配置建設되어잇다 首都 『울란바트르』를 中心으로하고 東쪽의 滿蒙國境과 南쪽의 『고비』沙漠을向하여 放射線과가치 防備線을느리고 히는代身 西北으로는 아무런 施設도 업시 開放하여놓은 아니라 도리혀 蘇聯과의『緊密한 關係를 確保』하기 爲한交通施設이 거의完備되어잇다 『시베리아』와連接한國境線上의 買賣城과 首都와의 間의、公路、『바이칼』間의 公路等 改修、로칠미아마 未洽하나마 輸上의大量輸送이 어느程度까지可能하게 되엇다 이公路들이 平時에 잇서서는 蘇聯物資購入路요 戰時에잇서서는 武器와 蘇軍의 輸送路임은 說明이 必要치 아니하다 이와 反對로 內蒙과 滿洲에 向하여는 언제나 그砲口를 열고잇다 對滿第二區防禦陣地는 『당스쿠무』를 中心으로 國境防備에 當하여잇고 第一區防禦陣地는 委員子를 根據地로 滿洲國의 西部國境을 威壓하고잇다 그리고 第三區防禦陣地는『도론』公府를 中心하여 內蒙의 東北國境을 防備하며 이三區를 總括하는 東部司令部는 委員子에 本據를 두고잇다 그리고 土謝圖汗盟은 內蒙古張家口에 通하는 隊商公路의 要路『爲得』을 根據地로하고 外蒙中央政府의 直接司令下에 三百匹의 連絡도치카와 鐵條網으로써 森嚴히 防備하고잇다。

◇—◇

外蒙의 兵役制度는 蘇聯을模倣한것으로 國民皆兵主義를 採用하고잇다 滿十九歲를 徵兵適令으로하고 이適令壯丁中에서身體檢査를 햐가지고 合格者만을 採用하는데 이境遇에 滿一適令壯丁으로서 所要의合格者가不定할때에는 二十歲 二十一歲이와가치하야 順次로 二十五歲壯丁에게까지 밋는다 그리고 必要잇는때에는 滿四十五歲까지徵召致育할수도 잇게되어잇고 徵兵制度에는 다음과가튼 制限이잇다는것은 注目할일이다

一、他人의 勞働及資本의利子地代等에 依하야 生活하는 商人과 高利貸金業者 二、前王公活佛、僧侶에 君住하는者 三、精神病者 또는 白痴廢疾犯罪犯者에게는 一律로 兵役의 權利가 업다는것이다 即 蘇聯과가치 外蒙에서는 兵役權利論을 强調하고 잇는것이다 이런制度下에서 徵召된 外蒙의 兵力은 約二萬假量되리라는 것이 定論인것하다 或은 十五萬으로부터二十萬이라도 업지안은 모양이나 百萬의 人口로서는 到底히 그와가튼 兵力을 維持할수업슬것이다 外蒙軍의 數字及配置狀況은 大槪 四個師團 (東臣汗部內配置)二個師團(土謝圖汗盟內配置)二個師團 (首都울란바토르)特別國民約萬名、機械化兵團約二千名 飛行機約四百五十臺、火砲五百臺、高射砲五十門、重輕機關銃約千機、戰車百臺、裝甲自動車約二十五臺『트럭』約五百臺 自動車約四百臺라한다

◇—◇

飛行機를 보고 怪鳥라하는 草原의 外蒙人이 이怪鳥를 中戰에 쓰고 戰車를 使用한다함은 놀라운일이다 그러나 실상인즉 飛行機操縱士는 三分의二까지가 蘇聯赤軍이고 남어지三分之一이 겨우 外蒙人이라한다 飛行機뿐이 아니다 指導敎官은 모두 蘇聯將校들이다 그럼으로 이번의 『노몬한』事件도 거의 日蘇軍의 衝突이나다름업다 飛行機는勿論 其他의武器도 모두 蘇聯製요 戰術을 가르키는것도 亦是 蘇聯이며 所謂 精銳部隊의指導者도 또한 蘇聯의 赤軍이다 그러나 이번事件에잇서 注意할것은 外蒙의 航空機는 蘇聯의 處分品에 가까운것 即二三流의것이라는點이다 이것으로써 蘇聯의航空軍의 實力을 너무 速斷過小評價하여서는 안될것이다 그것은 어떠튼 外蒙의 赤軍은徹頭徹尾 蘇聯의指揮 指導下에잇다 그리고 蘇聯의 亞細亞前衛部隊로서의 役割을 忠實히 다하기爲하야 內蒙과滿洲로 向하여 銃끗을 견우고잇는것이 오늘의 外蒙軍의 實情이다 (終)

大元帥陛下 聯合艦隊에行幸吩咐

【東京電話同盟】葉山御用邸에 御駐輦中이옵신 天皇陛下께옵서는 事變以來第三年 我無敵海의精銳가 航行遮斷 運航作戰等에恒常 勇敢한行動을 하여 赫赫한 武勳을 세우고잇는것을 기괴嘉賞하옵신다고 承聞되는바 오는 二十一日我海軍의 訓練作業狀況을 親히 天覽하시옵길 惶恐하온 御軫念에서 聯合艦隊에 行幸하옵실旨十五日吩咐가 게시옵섯다 當日 陛下께옵서는 海軍御軍裝으로 畑侍從武官長 松平宮相以下側近等을 거나리옵시고 午前八時三十分 葉山御用邸御出門 伏見軍令部總長宮殿下、米內海相以下諸將星이 隨從하고 光榮의 御召艦長門에 御乘艦、御旗를掲하고 夏의 洋上에 進케하옵시고前後八時間에 亘하사 艦上에서親히聯合艦隊의 訓練作業等을天覽하옵실것으로 拜承된다 그리고 二十一日天候에 따라서行幸하옵시지안을時에는 翌二十二日同日도 또天候不良한時는 二十三日에 行幸하옵실御豫定이시라고 拜承된다 御發着御順序는 十五日宮內省으로부터發表되엇다

◇御發着御順序

二十一日午前八時三十分葉山御用邸御出門、同四十五分逗子驛御發車 同五十七分橫須賀驛御着車 同九時二分 逸見埠頭로부터 御乘艇 同九時十七分軍艦長門에 御乘艦 同九時三十分橫須賀軍港 御出港 聯合艦隊訓練作業 天覽 午後五時三十分 橫須賀軍港御入港 同六時御退艦 御乘艇 同六時十五分逸見埠頭御上陸 同六時二十分橫須賀驛 御發車 同六時三十二分逗子驛御着車 葉山御用邸還幸

米內海相謹話

【東京電話同盟】大元帥陛下께옵서 特히軍事에 御心을 傾注하옵심은 惶恐無極하온바인데 今日은 또聯合艦隊에行幸하옵신다는 吩咐가계옵시어 無上의光榮을 느끼는同時에 고마우신 思慮에 恐懼感激하는바이다 今番大元帥陛下께서 事變下 御多端하옵신이지음 御政務가 格別히 御多忙하옵심에도 不拘하옵시고 親히 聯合艦隊에 行幸하옵시어 聯合艦隊諸訓練作業을 天覽하옵심은 事變下未曾有의 重大時局에際하사 海軍兵力의 中核인 聯合艦隊의 實力이 皇國國防上은勿論 我 國策推進上特히 重要함에對하사 깊으실御思慮를 傾注하옵시는바이려고 拜察되여 聯合艦隊將兵의 一同은 勿論 全海軍將兵이 고마옵신 大御心을 奉拜하고 感泣奮起、一意 聖旨를 奉體하여 練武精進 恒常 實力을 길러서 重大時局에 處하여 護國의 重責遂行에 邁進하기를 期하는바이다

無上의光榮 海軍報道部長談

【東京電話同盟】大本營海軍報道部長談(十五日午前十一時發表)

大元帥陛下께옵서는 特히聯合艦隊에 行幸하옵실旨 今日 吩咐가 게시옵섯다 我海軍兵力의 根幹이다 艦隊는 常住不斷 海上國防의第一線에 서서 國軍의 重大使命을 遂行하고 잇는바로 何時의 平戰을 不問하고 恒常 그戰備의 完璧을 維持하고 實力을 充實히하여 時節到來를 기다리고잇는것이다 故로 聯合艦隊의 將兵은 恒常 戰備에잇슴을 마음에거두고 日夜練武에 精進하고잇는터이다 今次事變에잇서서는 事變勃發에當하여 聯合艦隊의 威力은 極東의海上과 空中을 制壓하여 그一部는 陸軍과 協力하여 帝國陸軍의 輸送掩護에 任하여 安心하고 바다를건너大陸에 進攻케하엿다 月餘後戰線이 上海로옴기자 電光石火 機變을 가추어 行動을開始하여 艦隊의 一部는 直接我陸戰隊及 陸軍을上海方面에 輸送하고 또一部는 支那沿岸航行遮斷에 從事하여 爾後支那方面艦隊指揮下에 一大威力이되고 或은 有力한 航空部隊로서 直接支那方面艦隊의 作戰에 協力하고、또對支作戰支援의 姿勢를 保持하면서 內地沿岸에서 猛訓練을 行하면서 今日에이르럿다 그리고 聯合艦隊의 重大任務는 支那軍相對의 作戰以上으로 말한 重點이잇다 即 西太平洋의 制海權의 把握이 그것이다 周知하는바와가치 今次事變의 解決에잇서서는 援蔣第三國의 蠢動에 對하여 ... 實力的 干涉 ... 가장重大事이다 ... 任務가 곳聯合艦隊에 課된 最大使命으로서 ... 聯合艦隊의 嚴然한 存在및 그 實力이 잘 이使命을 다하고잇슴은 我國民의 充分히 諒解하지안으면안된다 이제 事變은 第三年에 들어가서 事變에關聯한 外交戰이 漸次 熾烈하려하는 이때에 我聯合艦隊의 任務는 一層重要性을 加하고잇다 故로艦隊의 將兵은 어責務의 重大性을 헤아려 本務遂行 戰鬪即應을 信條로 實戰的訓練에 寧日을얻기를 期하여 充分한 準備에 遺憾이 업시하며 戰鬪力으로하여금 百錬百中의 精鍊에 達케하려고 孜孜努力하고잇는 現狀이다 今番 大元帥陛下께옵서 行幸을 仰하와 平常鍊磨의 一端을 天覽에 奉供할機會를 어듯음은 同艦隊將兵의 無上의感激이라고 생각된다

問題取扱出發點에 彼我意見不一致!

日英第一次會談經過

【東京電話同盟】日英東京會談第一幕 第一次有田、크레기會談에서 有田外相은 劈頭 天津租界紛爭에 原則問題를 들어서 天津의 現下事態와가튼 不祥事가 發生한것은 英國側에 基因한것으로생각한즉 此際에 極東의歷史的變化에 警醒하여 帝國과協力할 意向下에 天津紛爭을 善處하자는旨를 提議하엿다 이에 對하여 크레기大使는 英政府의 意向과 自己에 委託된 權限에 依하여 먼저天津租界紛爭의 誘因이된 個個의 具體的問題를處理함이 先決問題로서 그處理가 圓滿히 遂行되면 그友好的感情을基礎로 一步나가서 原則的問題討議에 올길수잇스리라고생각한다는旨를 對答하여 具體的問題의先決을要請하엿다

有田外相은 帝國政府의 旣定方針에 基하여 原則的問題에關한 日英了解가 今後會談을 進行시켜가는 基底가 될것임을 여러가지 角度로부터 說明하여 我方의意見을 强調하여 討議를 進行하자는 旨를 强硬히 主張하여 日英會談第一日은 彼我의 問題取扱方針의 出發點에서 벌서意見이 懸隔되어 午後零時三十分散會되엇는데 十七日 第二次會談에는 거듭帝國의 方針貫徹에 努力할터이다

第二次會談은 十七日午後에

【東京電話同盟】十五日의 有田、크레기 第一次會談은 前記와가치 彼我間에 커다란懸隔이잇슨채 散會하여 十七日다시 第二次會談을 行하기로되엇는데 十七日會談은 有田外相이 平沼首相의 週末旅行으로부터 歸京함을기다리어會見 第一次會談의 經過를 報告키로되엇스므로 會談은同日午後 열게될것으로 보인다

餘裕綽綽한 有田外相의態度

【東京電話同盟】三時間半동안이나 第一回日英東京會談을 마친 有田外相은 繼續하여 外相官邸로澤田次官 加藤公使 栗原東亞局長等 外務主腦部를 召集하고 重要協議를한후 午後二時 겨우 半 安子夫人이 精誠을 들인 點心을 먹고 二時半岸秘書官을 데리고 外務省으로 돌아왓다가 午後三時조금지나서 外出하여 오래만에 理髮을하여 第一回會談을마처 한숨을 놓앗다는드시 午後四時 荻窪의 自宅으로 돌아갓다 自邸에 돌아간有田氏는 곳沐浴을하고 午後五時부터 應接室에서 記者團과 會見하엿스나 國民의 信望을 지고선有田氏는 連日連夜 不眠不休의 激務도이저버리고 微笑가운데 記者들의물음에 答하엿다 몹시 더운날씨임으로 맨처음에 우이스키소다를 한잔씩 먹엇을 뿐이엇다 마저막에는 上衣를벗고 이야기하엿다 三時間半의會談에 이야기의 要點은 말하엿다 이번은 저便이무어라할지 아무러턴大事임으로 나는 樂觀도 悲觀도 하지안는다 萬事는이제부터다 여기서 有田氏는 暫時 天井을바라본다 오늘會談을 回想하는지 感慨無量한모양이다 오늘은以後 아무래도 안가겟다 來日은日曜日로 相對의 크레기大使도 葉山에가서 쉬음으로 나도쉬겟다 別莊에는 가지안코 집에 ...

外蒙首相兼陸相 突襲으로重傷

【新京十四日發同盟】十四日莫斯科로부터 알섬에 達한 情報에依하면 外蒙共和國 首相兼陸相 ... 이밝혀진 ... 方面에서 外蒙 ...

中華商會聯合會 日英會談必勝祈願祭執行

全朝鮮中華商會聯合會는 十五日正午朝鮮在留華人多數參列下에 朝鮮神宮에서 日英會談 日本必勝祈願祭를 執行하엿는데 代表 鄭維芬氏의 名義로 平沼首相 板垣陸相 米內海相 有田外相에게 各各如左한 激勵電報를 發하엿다

日英會談을 契機로 東洋永遠의 平和確立을 爲하야 ... 英國의 援蔣政策을 一掃하고 ... 로注意하기바란다」 十五日在鮮中華民國人을代表하여 ... 全朝鮮中華商會聯合會代表 鄭維芬

會談初日의 英大使館情景

【東京電話同盟】지리한 三時間半동안 크레기大使를 보낸後의 ... 有田氏는 大英帝國의 ... 午前中은 ... 大使館에서 ... 日本人들도 모두不安한 ... 그러데大使는 來十七日 第二次會談에 ... 葉山別莊으로 向하엿다

汕尾港閉塞作戰

第三國艦船撤退通告

【上海十五日發同盟】我海軍은福州、溫州、詔安、銅山、泉州等南支各港에連續的으로 閉塞作戰을 敢行하여 大小를不問하고 敵의軍事輸送을 全部이를 閉塞하여 文字그대로敵의 封鎖를 주고잇는바 更히第三國艦船及漁船에對하여 汕尾港(廣東省)在泊中의 第三國艦艇及船舶은 十八日午前八時까지 撤退하도록 다음가치 通告를發하엿다

一、帝國海軍部隊는 十四年七月十八日午前八時(日本時間)부터 汕尾에 對하여 軍事行動을開始할것이므로 同港在泊의 第三國艦艇及 船舶은 同時刻까지에 同港外로 물러나 기를바라며 또右時刻以後에는 右港은 我軍事行動의 必要上障害物로써 閉塞될것이므로 그後부터는 同港口航行은 不可能하게될것이다 따라서 右時刻까지에 出港치안는 艦船에對하여는 我方은 그責任을 질수업다

二、障害物及危險物設置位置는 汕尾港入口西部

三、汕尾附近은 戰鬪地域이될것이므로 右地區在留의 第三國人은 可及的速히 避難하기를 바란다

그리고 十九日午前八時를 期하여 興化(福州南方)에 對하여도 軍事行動을 開始하기로되여 興化水道東部及 南日水道南部를戰鬪地域으로하고 第三國艦艇、船舶及 右地域在住의 第三國人은 可及的 速히 避難할旨의 通告를 發하엿다

敵死者四萬餘

六月中支那方面戰果

【東京電話同盟】六月中의支那各方面戰果는 十五日正午大本營陸軍部로부터 如左히 發表되엇는데 이에依하면 支那側의 戰死四萬一千四百四十七名 捕虜四千九百三十名의多數에 對하야 我方의戰死는 겨우九百七十五名이다

▲六月中의 支那各方面의戰果(大本營陸軍部發表=十五日正午=)

交戰延兵力	北支	中支	南支	合計
遺棄死體	[illegible]	[illegible]	[illegible]	[illegible]
捕虜	[illegible]	[illegible]	[illegible]	[illegible]
◇鹵獲品				
山砲	一八			[illegible]
野砲	[illegible]			[illegible]
迫擊砲	[illegible]			[illegible]
機關砲	六			[illegible]
重機關銃	[illegible]	[illegible]		[illegible]
輕機關銃	[illegible]	[illegible]		[illegible]
小銃	[illegible]	[illegible]	[illegible]	[illegible]
自動小銃	[illegible]	[illegible]		[illegible]
拳銃	[illegible]	[illegible]		[illegible]
山砲彈	[illegible]			[illegible]
迫擊砲彈	[illegible]			[illegible]
重機彈	[illegible]	[illegible]		[illegible]
輕機彈	[illegible]	[illegible]		[illegible]
小銃彈	[illegible]	[illegible]	[illegible]	[illegible]
自動小銃彈	[illegible]			[illegible]
拳銃彈	[illegible]	[illegible]		[illegible]
手榴彈	[illegible]	[illegible]		[illegible]
自動車	三			[illegible]
貨車				[illegible]
船				[illegible]
馬	[illegible]	[illegible]		[illegible]
銃劍	[illegible]	[illegible]		[illegible]
靑龍刀	[illegible]	[illegible]		[illegible]
防毒面	六	[illegible]		[illegible]
電話器	[illegible]	[illegible]		[illegible]
無線機	三	[illegible]		[illegible]
鐵帽				[illegible]
器具	[illegible]	[illegible]		[illegible]
其他器材被服多數				
我戰死	[illegible]	[illegible]	[illegible]	[illegible]

蔣介石軍과密通 天津襲擊을計畫

惡辣한英租界當局陰謀暴露

【北京十五日發同盟】天津英國租界 隔絶이 開始된지 一個月에 東京에서 兩當局者會談이 開始된 이때에 我憲兵隊 捜査의結果 英國側의 惡辣한 陰謀가 表面化되엇다 ... 日支人을 極度로 憤慨케하고잇다 即 英國側은 今次事變에際하여 陰으로 蔣政權을 援助하여 我作戰行動을 妨害하고 잇섯음은 周知의事實로서 今番 天津英租界隔絶을 ... 判明되엇다

一、英國은 租界內外互相呼應하여 天津治安을 攪亂하고자 蔣介石軍으로하여금 天津襲擊을 計劃 ...

二、이天津襲擊計畫은 高橋勳部隊가 中心이되어 共產軍第四十九軍의 一部로써 天津을 ...

三、某方面으로 包圍하여 一齊히 ... 北京에서 最近逮捕된 ... 英國租界內에 蔣介石側의 中央系 ... 北支遊擊隊의 活動 ...

四、更히 某所에서 逮捕된 密使의 ...

五、英國駐支大使가 蔣介石 ...

一、英國은自國의 實力發動을 ... 極東의一切의 權益을 ...

一、벌서英國이 日本과 協調하는 以外에 道理가업다 ...

一、이로써 損害를 맛는것은 英國自身이오 ... 强硬意見을가지고잇다 ...

官民協力을希望 兵事部新設에對해朝鮮軍當局談

朝鮮軍下兵事部에 『兵事部』新設에 對하여 軍當局은 如左히 意向을 발하엿다

從來의 兵事事務는 ... 今番 『兵事部』新設을 보게된 것은 大陸基地半島로서 事變以來 內鮮一體 ... 皇國臣民으로서의 ... 軍이 親히 ... 地方官民과 軍이 ... 協力하여 ... 效果를 어들려면 地方官民各位의 協力이업서서는 안된다

本社參觀 (十五日)

▲文昌榮、姜致映、柳臨俊、金景熙、崔成淳五氏(延白實業家)十五日本社參觀

人事·集會

▲孫末正吾氏(金浦警察署長)新任人事次十五日來社

特殊養生藥 排毒 淨血 便通

和黃錠

便秘하지안는분께는 和黃錠 一빼가 생각합니다

便通조코 血壓내려 (福岡市 池田 慶一氏)

拜啓 先日은 貴所의 藥을보내주서서 感謝합니다 곳服用한즉 翌朝부터 便通이잘되고 氣分이 爽快하게되며 血壓이 내려서 이런기쁨은 업습니다 그동안 藥도 다 썻사오니 至急 一月分代金引換으로 보내주시기를 바라나이다

手足이아프며(神經痛)肩臂痛 (佐賀縣 松尾松市氏)

拜啓 貴所益益隆盛하시믈慶賀하오며 陳者前日送藥하신 和黃錠即時 服藥하엿드니 惡寒으로 手足이 아픈것과 肩臂痛과 머리도 퍽 輕快하게되엿사오니 未安하오나 이제 一個月分만 더付送하여주시믈 바랍니다 爲先 感謝하믈 드리며 註文하오니 前回同樣代金引換郵便으로 하여주심을 바라나이다

氣分爽快케 (福岡縣 中川源吾氏)

時下初夏之節益益繁榮하시믈奉祝이오며 陳者貴所製藥인和黃錠 A先月廿八日부터 服用하엿삽드니......곳氣分爽快하며 다른어떤 藥...其效力에對하야서는다만기뻐할뿐이오며 只今所持한것이얼마 아니남엇사오니 甚히手苦스러우시나 至急代金引換으로付送하여주시믈바라나이다

一家全部가 (沼津市 田中秀博氏)

拜啓貴所益益多祥하시믈 祝賀하오며 다름아니오라 小生이先年부터繼續하여 和黃錠을服用하여엿삽더니 大端히效果잇사와最近에는 一家中全部가服用하고잇습니다 就而左記대로 至急 代引으로付送하시기를바랍니다

經過良好 (北海道 松本竹壽氏)

拜啓 昨年부터 和黃錠의 送藥을바더 小生도服用하고 知人에게도 服用을勸하엿습니다 經過良好하여 一般에게서 感謝를맛고 이는오직 貴所의 藥業報國의 德澤이라고 기리感謝하오며 이번도手苦스러우시지만 四個月分을 一個月分씩 네個로하여 代引으로大至急付送하여주시믈 바라옵나이다

和黃錠에의뛰여난 効驗

이藥은決코多量으로服用할必要가업고 一日一回服藥으로서初에는 一、二錠으로부터 始作하야 漸次增量하여 三、四錠으로하는것이適量으로되여잇습니다

普通은 밤就寢前에 服用하면 翌朝 多量의 赤黑色大便이 나와서(小便도붉어지는수가잇스나藥效때문입니다)

全身의病根이 分解하야 順理로 排泄되여 氣分이爽快하며 肩臂痛 頭痛이 업서지고 머리도 맑아지고 血壓도 完全下降하야 手足이 저리고아픈症이 업어지고 內分泌도 調整되는고로 元氣根氣가 回復해집니다 뒤를 잘보게되면 머리가 무거운症과 憂鬱症도 解消되여 오래만에 氣分이씨슨듯하게되엿다는 이도잇습니다

酒煙草를 만이하고 肉、白米、砂糖等의 酸性食物을 過食하며 便秘나 黴毒結核이 잇스면 血液은 酸性으로 되여 中毒症狀을 이르키는것인데 그우에 過勞나 心配가 잇서서 밤에 安眠을 할 수 업든지하면 全身에 毒素가 發生하여 頭痛、耳鳴、肩臂痛 動悸와 숨차는等 原因이 됩니다 또 動脈이 硬化하여 血壓이 높아서 中風半身不隨로 煩悶하게되며 手足이 무겁고 아프고 저리고 神經痛이 도기 쉽습니다

나중마치스테리ー로苦生하며 元氣根氣가 衰退하여 早老하는것입니다 病을 治療하여 長生하는데는 病根이 되는 前記의 諸毒을 大小便으로 取去시키는것인데 이目的에 應用되는 것이 和黃錠에ー(빼ー도생것)입니다 一日一回就寢前服用하서서 翌朝便하게 大便속에 毒을 내보내며 고 氣分이 爽快하고 머리도 가벼워집니다

無代進呈

病을治하는 養生法 無病長生法 新食餌療法

(病은藥으로만은 決코고치는것이 아니라) 早速히 快差할수 업습니다 藥의 服用과 함께 養生法을 직히지 안허서는 아니됩니다 그대로는 適當한 養生法을 實行하며 藥이 體質에 마즈면 意外일만큼 速히 病이나어 버리는것입니다 新聞名記入申込하시면 上記養生法無代進呈합니다

胎毒、黴毒、結核毒 血液이나뿌게된분

便秘하지안는분은和黃錠빼ー

肺肋膜이나쁜분 胎毒 黴毒으로괴로워하는분 中風 半身不隨 神經痛으로 괴로워하는분 神經衰弱、不眠症히스테리ー로 머리가무거운분 마음이不安한분 血壓이높고 手足痲痺 動悸와숨이차서 괴로운분 이런분의 血液을 健康人의 血液을 赤色濾紙에 採取하면 鮮紅한 빗이 나는 光輪이 잇지만 前記疾患으로 괴로워하는분의 血液에는 이것을 볼수 없습니다 그러나 健康이 恢復되는것과함께 이光輪이 되어옵니다

藥價極히低廉

에ー나빼도藥價는갓다

一月分 一圓八十錢 二月分 三圓二十錢 送料 內地十錢 海外三十錢

(便秘안는분)에ー(便秘하는분)빼ー 註文은指定하신후 뒤도록直接註文하십소。代金引換으로도 送付합니다。

東京市四谷區傳馬町一の卅三ノ廿四

特殊榮養硏究所

電四谷(35)四一五六番 振替東京四七八三四番

無病長生 病으로煩憫하는분께 推獎하고시픈 養生法

이런容體에...... 肩臂痛、耳鳴、頭痛 不眠症으로辛苦하며動悸와숨이차며(心悸亢進)血壓이놉고 手足이아프고저리며(神經痛、류ー마치) 元氣根氣가업고 便秘로氣分이沈鬱한데

濃東地에産出하는 成分으로된 排毒、淨血、黑色大便이나오고 全身의病毒이順理로 分解하여 特殊養生藥 わか錠에ー(빼ー도생것)을 一日一回二錠式잡수시고 就寢하면翌日多量의 赤體外로排泄되며氣分이爽快하고머리가가벼워지고 記와가튼容體에 功效가있는것입니다

脚氣의治療와予防에

三共 SANKYO

強力비타민B劑

オリザニン

(오 리 자 닌)

脚氣의根本的治療와豫防에 비타민B劑가必要하며 또한肺結核、肋膜炎、姙娠、産褥、乳兒脚氣等에도 顯著한效果를 낫하내고잇습니다。 (說明書進呈)

003. L. 017

東京·日本橋·室町 三共株式會社

00536

明年度 中等教育擴充案大綱

中學六 高女六 工業六 其他合廿一校新設

入學難緩和에快消息

중등학교증설을 목표로 착착진행하야가는 중등교육 제이차확충계획은 오는소화십칠년도까지 완료하기로 되엇거니와 원래 중등교육확충계획은 초등교육확충계획과 그조절이맛지안허서 중등학교입학난을 조성하여가는 도정에잇서서도 중등학교의입학난은 매년더욱심하여가는 현편이므로 위선 명년도에는 금년도보다 보통중등학교를 강철을 증설하는동시에 공업학교는 일약오배를 증설하기로되엇다 금년도에는 중학교가셋, 고등여학교가셋, 공업학교가하나, 농업학교가하나, 직업학교가둘, 합계열개의 중등학교를 신설하엿슨것인데 명년도에는중학교여섯, 고등여학교여섯, 공업학교여섯, 농업학교하나 수산학교하나 직업학교하나, 합계이십일개의 중등학교를 신설하기로 내정한후 학무국에서는 방금 그예산을 편성하기에 분망중이다 이에대하여 학무당국의 자신잇는예상을 들어보면 명년도에 신설할 이십일개의 중등학교중에서 중학교와 고등여학교는 금년도예산에서도 만흔사각을 당하엿스니 명년도에도 사각당할리는 업을것하고 또공업학교 직업학교는 현하시국에중대한 관계가잇는 교육기관으로서 긴급한확충을 요하는것이므로 예산통과에서는 한문제가 업을것하나 오직 수산학교와 농업학교가 다소의문이라는것이다 그러나 명년도부터는 산미증식계획을구체적으로 실시하기로 되엇스니 농업학교도 증설하는것이 필요는하며 또 약진하는수산개발에 기술진흥을 정비하자면 현재잇는 빈약한수산교육기관만가지고는 도저히 해갈수업는형편이므로 수산학교의 증설도절대필요는 하다는것이다

東京에有隣學舍

有志韓晛相氏單獨으로創設

後援會組織活動開始

【東京】일만명에달하는 동경재학생가운데는 고향에서 학자의 공급이 전연업서 청운의뜻을 가슴속에기피품고 자활의길에서분투하는 기특한학생이 만흠에도 불구하고 그들을위한 인보시설(隣保施設)이 이때까지업섯다 이십여년동안 동경에사는 유지한현상(韓晛相)씨는 이것을유감으로생각하고 혼자힘으로 얼마전 동경시정교구상낙합(淀橋區上落合) 이정목오백사십일번지에 유린학사(有隣學舍)를 창설하고 이학사를근거로하여 조선학생사이에 동아협동체의 대리상을일상생활에 실천하면서 일대선린운동(善隣運動)을 시작하엿다

씨는 어십일년전 동경에건너가 십오년의긴세월을 사단법인 백십자회(白十字會)주사로 결핵예방사업에 헌신적노력을하여 사회사업계를 비롯하여 각종에지기를만히 가지고잇는 활동가이다 그런데 유린학사는 크다란목표를가지고 한씨혼자힘으로 창설되엇스나 처음부터 재력이넉넉치못한동씨의사업을 물질적으로 정신적으로 후원하고자 좌기각씨가 발기인이되어 유린학사후원회를 결성하고 널리회원을구하고잇는데 이사업이조선학생을위한것인만큼 특히조선인의적극적성원을 열망하고잇는데 상세한것은 전기유린학사안에잇는 동사무소에문의하면된다

發起人一同 ▲牧師 石田友治▲無我苑主 伊藤證信▲伊藤卯三郎▲社團法人白十字會理事 林 止▲波多野花子▲自働道話社長 西川光二郎▲宣敎師 지·벨스▲同 이·씨·해니거▲人世相談所長 千葉耕堂▲舞踊家 和田顯太▲趙澤元▲關東中學校長 和田▲神學博士 賀川豐彦▲評論家 加藤一夫▲日本基督敎靑年會同盟主事 川口善一▲書籍商 菅沼孝文▲讀賣新聞社記者 吉村貫練▲日本建築家同盟理事 田井國政▲美術評論家 添田達嶺▲떠러 村上幸多▲元大藏參與官代議士 上塚司▲宗敎家 丸山傳太郎 ▲社會事業家 丸山千代▲永代企業株式會社長 福島繁太郎 ▲鷹定煥 ▲牧師 崔錫柱▲三菱鑛業株式會社員 姜錫大▲三井生命保險株式會社本店營業部長 姜 鍊▲東京府社會課主事 金熙明▲金坡宇▲金浩永▲島中雄三▲錦町郵便局長 淸水重夫▲評論家 中塚明▲代議士 杉山元治郞▲明治大學敎授 鈴木龍司▲大陸移民社理事 鈴木正一

警察官 掌匣廢止

물자절약을 위하여 순사의장갑이 자취를 감추게되엇다— 경기도 경찰부에서는 경찰관의 장갑은 경찰관의용복(容服)규정에 정하여잇스나 전시하 자원애호를 위하여서 이를 폐지하기로 결정하고 관내각경찰서에 통달하엿다 도경성부경찰서에서는 이를 기회로 자숙생활을 철저 시키게되어 매달못수하던 연무비 친목비를 칠월부터 폐지하기로되엇다

全州急設電話抽籤

【全北支社發】전주우편국의금년도 지급전화개설신청자는 구삽일명으로 우선권획득자 최청오명으로 합십사명이라는바 지난십일오후한시 추첨하엿는바 당첨자는 다음과갓다

張炳富 李東遊 湖南醫種株式會社 朝藥業株式會社 朴春成 補員優井定治郞

글라이다講習會

조선항공재신연맹에서는 각교여름방학을 이용하여 오는이십일일부터 삼주일예정으로 경성비행장에서 제삼회「글라이다ー」초편하기강습회를 실시한다 저번강습회에서는 열명의 이급활공사(二級滑空士)를 내엇는데 이번에는 더만히 양성하라는의기이다 만십오세이상 남자이면 누구던지 참가할수잇스나 체신국 항공과안에잇는 조선항공연맹에 신청하면된다

興亞"朝鮮部隊"登程

대륙개발의 선봉부대인 흥아청년근로보국대 조선부대일행 일백사십사명은 세대로나누어 십오일오후세시십분과 네시사십오분 경성역발 봉천행차로 일로 간도(間島)로 향하엿다 (사진은 기차를탄 조선부대)

優雅한旋律로 白衣勇士慰問

梨專音樂科生八十餘名 昨日龍山陸軍病院訪問

아름다운 음악의날개우에 상이병사의 마음을태워 음악의세계로 소요케한 가득한위문ー십오일오후한시반 부내대현정(大峴町)이화여자전문학교(梨花女專)음악과생도 팔십여명은 송금선(宋今璇)조두언(曺斗衍)양씨인솔아래 용산육군병원을 차자가서 성전에서 영예의부상을한 백의용사들을 합창과 독창 또는바이올린과 피아노등가지가지음악으로 위로하엿다 백의용사들은 모두마음에흥쪽을느껴 특히 민요「아리랑」합창에는 웃음을 띠워 기뻐하엿는데 두시간이상이나 음악의 날개우에 마음을 실고 만흔 위로를 바다섯다 (사진은육군병원강당에서 합창하는 이전음악과 생도일행)

對外定期航路

兩大汽船의朝鮮寄港實現形勢

조선무역을 진흥시키기위하여 대외항로확충책을 연구하고잇는 체신국에서는 대판상선과 일본우선두회사와 외국항로의 조선기항에대하여 섭충을 거듭한결과 명년도부터 새로이아푸리카항로와 북미서해안항로(北米西海岸航路)의 조선기항이 실현될형세에잇다 대판상선의 아푸리카항로방면은 조선산 법랑철기(琺瑯鐵器)인견 수산품이유망하고 우선회사 북미서해안항로는 흑연(黑鉛)생사등이기대되는데 명령기항으로할는지는 예산관계로 미정이나 명령이 곤란할때에는 책임기항제(責任寄港制)로서 하랄예한번기항하게될터이다 현재조선의 정기대외항로는 대판상선의 방콕(盤谷)선, 뉴ー욕선, 일본우선의「함부르」선, 남양해운의「자바」선의네개가잇는데 전기두선이실현되면 세계주요지와의 항로망은 거의완성되는것으로『해운조선』의 명랑보로서 각방면의 기대가크다

傳染病豫防策으로 每週一回井戶消毒

【寧邊】영변경찰서에서는 전염병발생의 예방책으로 한주일에 한번씩 당시내우물전부에소독을 단행하고잇다

本社懸賞納涼寫眞 十八日附朝刊에審査結果發表

力作三百餘點

본사주최제삼회 현상납량사진모집은 규정대로 십사일까지 출품을 마감키로하여 지방출품자의편의를위하여 십오일 오후까지에 완전히마감하엿는데 출품점수는 삼백륙십여점에 달하는 대성황이다 모두가 여름의「구릅파물」을 주제로한 양미백퍼ー센트의 역작품들이다 심사는 십오일에해서 십륙일조간에발표할 예정이엇스나 출품작품의정리상 십팔일부 조간으로발표를하고 십구일부터는입상 작품을 본보지상에 연재케될예정이다

妻의虐待로離婚

【豊川】지난십이일 오전열시반경 청년남자한사람과 묘령여자 한사람이 당지면소호적계에 출두하여 이혼계(離婚屆)를 하러와다가 결국 이혼이성립되지못하고 돌아갓다는데 자세한내용을들으면 그들은 현재고향인 풍천에서 약사년전 은률군금산포(金山浦)로이거한 철광노동자의부부 김장성(金長成)과정박애(鄭博愛)(모두가명)인데 정박애는 나어릴때부터 김장성집 민며누리로 데려다 고히고히길러 김장성의 처가되엇이래 김장성은 금지옥엽가치나어린처 정박애를 사랑하며 백년을기약하고 지내오다가 지금으로부터 사년전 전기현주소에 이거한후 정박애는 불의의정을 그동네어떤 남자와 맷고 항상본남편을 학대하여오다가 정부와 지금으로부터 삼개월전 고비원주하여 평남신남포에가서 사랑의보금자리를 만들고잇다가 운이진하엿든지 본남편에게발각되어 끌려오게 본남편은 그의처가 일시실수로알고아프로다회개할까하고 그냥지내려하나 원래 순박한 김장환에게는 한업는 처의학대와 간부의 계획적교사로인하여 정박애의 학대가 심하여지자 차라리「호래비 노릇」을할망정 정박애의 모지구박을받고는 살수업다면서 정박애의 요구대로 이혼을해주겟다고 결정되어 전기와가치면소에 출두하엿던바 그내용을알게된 김장환의 가족들과 면소 계원들의 권유로 일단돌려보내고말앗다한다

大蝦豊年

陸地에선旱魃로야단인데 海上에선豊漁로景氣爆發

금년은 새우해가? 사, 오, 륙 석달동안에 잡힌것이 작년일년 동안에 잡힌수량보담도 더만히 잡혓다

날세가 가물어서 농촌에서는 흉년을마출가봐 밤잠을못이루고잇것만 그대신바다에서는 연일의 쾌청으로 보기드믄 풍어이어서 경기도수산과의 통계표를 보면 우리업방면까지에 도내에서잡힌 새우어획은 돈으로바꾸어 사십구만팔천여원으로 작년동기의 삼십이만원과 비교하면 십삼만원즉 삼분의일이나 더잡혓다 그중에서도 유달리만히잡힌것은 새우(大蝦)인데 사 오 륙 석달동안에잡힌것만 하더래도 돈으로환산하여 육십구만사천원이나되어 작년 일년동안의 총수확고 육십구만이천원 보담도 어천여원이나 더어번고잇다

重態의同級生을 輸血로起死回生

京工金泳穆君의奇特한友情

위장병으로 입원한 동급생이 극도로 쇠약하여 의사로부터 절망의 선고를받자 분연히 동무에게 자기피를 나누어 생명을 건지게한 갸륵한학생이잇다

부내 경성공업학교당산과 삼년생 우웅심행(羽熊深幸)(二〇)군은 위장병으로 신고하던중 약삼주일전부터 병세가 점점 악화하여 화원정(花園町)직전(織田)의원에 입원치료중이엇섯는데 병세는 날로나빠저 약일주일전우웅군은 드디어 생사의 기로에서게되어 우웅군을 구하에는수혈밧게 도리가 업게되엇다 이때 이 이야기를들은 동급생부내신당정(新堂町)김영목(金泳穆)(二〇)군이 혈액형을 검사한결과 우웅군과가튼「오」형이므로 십일일 자기피 삼백그람을 수혈한결과 우웅군의 건강은 날로조하서 십오일의 상태로는 위선 안심할수 잇스리만치되엇다 이가튼 결과로 우웅군의 가족의감사와 기쁨은 말할것도업고 이 이야기를들은 학교당국에서도 김군의 두터운 우정에감격하고잇다 이날 동교 정관빈(鄭寬彬)선생은 기자에게 다음과가치말하엿다

김군은 일, 이호의 성적으로 항상우등을 할뿐만아니라 성품이 온후하여 동급생이 모두 형처럼 생각하고잇는 모범학생입니다

도적질은햇지만 懲役은가기실혀

부내도화정(桃花町)산팔번지의 ……

……십전어치의 쇠붙흥진것을 비롯하여 세번에 이십여원어치의쇠를 훔처다가팔아서 과자를사먹고 십사일밤 용산서에 붓들려왓는데 저어놈은 나이가 어리니까 징역을안간다고 뻐티고잇다

爲先二千噸의 洋灰配給容認

平南知事의上京活動結果

【平南支社發】양회기근의 평남도에서는 공사진행중의 동청신청사를 비롯하여 제삼중학 평양공업학교건축공사와 기타긴급을 요하는공사에 양회배급이불원하여 공사전도가 우려되엇섯는데 전사 석전(石田)지사가 상경하여 아점에 가장긴급하여 활동한결과 총독부에서도 평남의 공사상황을 이해하여 위선 철골양월간에 이천톤의 양회배급을 용인하기로결정하엿다고한다 이것으로서 도정의긴급공사는 원선 당면의 순조롭게 진행되게되엇다

桑의日을期하여

桑田肥培管理實施

寧邊郡、面職員總動員으로

非常時와 生活改善 梨花女專校長 金活蘭

【寧邊】영변군에서는 오는칠월 일『뽕의날』을 전후하여 당군십사면일제히 상전에대한 비배관리를 실시케한다는데 이날은 군면직원 총동원으로 각면에 출장하여 그지도장려에 당하리라 하며 예년보다 더욱만전을 기하리라한다

啓明俱樂部 時局大講演

十八日本社大講堂에서

비상시국하에잇는 우리들의생활을 향상시키기위하여 계명구락부(啓明俱樂部)에서는 오는십팔일 오후여섯시부터 시국대강연회를 본사대강당에서 열기로되엇는데 입장은 부인에한하며 요금은 밧지안는다 연제와연사는 다음과갓다

實義談과 非常時局下에잇는吾人의覺悟 陸軍步兵少佐 金錫源

人力車車夫協會 百圓國防獻金

本社에傳達을依賴

경성시내에잇는 인력거 차부들로써 조직이된 경성인력거차부협회에서는 이번에 일금백원을 국방헌금으로 바치기로결정하고 협회를 대표하여 정재학(鄭在學)씨가 본사를 차자와서 전달을 의뢰하엿다

西湖津電話抽籤 來十九日에擧行

【西湖津】서호진우편소에는 전화가 전부다설되엇는데 우선권이 두대가되고 나머지셋을가지고추첨하리라한다

日曜講話

◇貞洞第一禮拜堂 午前十一時
敬天愛隣 金永燮氏
午後八時
耶穌의生命水 卞鴻圭氏
◇三坂通敎會(鎌倉保育園內)
午前十一時
그리스도와香手 崔善氏
午後八時半
生命水를주소서 崔善氏
◇仁川松峴敎會 午前十時
行할때다 申新根氏
午後八時半
傳道하라 朴思默氏
◇仁川大和町敎會 午後十一時
때를얻나 申新根氏
午後八時半
勝世의力 林俊植氏
◇石橋敎會 午前十一時
敎會와그危機 任英彬氏
午後八時
救援의道 朴淵瑞氏

今日天氣 晴後驟雨

曆

▲七月十六日(日曜)陰五月三十日 ▲干支甲寅 ▲日出午前五時二十四分 ▲日南中午後零時三十九分 ▲日入午後七時五十四分 ▲晝間十四時三十一分 ▲月出午前四時三十六分 ▲月入午後七時四分 ▲滿潮(仁川)午前四時三十五分 午後四時四十分

딱총

쌀값통제방침 드디어 결정
○
결정엔 우선 박수 결과는 두고보아야……
○
방학이래서 방심(放心)하지말라고 학무국통첩
○
통첩에 군소리가 되도록하라

스포ー츠뉴ー스

주의運動

▲蹴球=朝鮮蹴協京畿道支部主催第二十一回 全日本中等蹴球大會京畿豫選第二日…A部決勝靑學對中東(午後三時) B部決勝東新對培材(午後四時二十分)京城運動場(觀覽料=一般二十錢 學生十錢)

講武館冒暑開始

講武館冒暑練習은 例年과가치 三伏酷暑를 征服하는 意味에서 二十一日(午後八時로九時半까지)로부터 八月十九日 까지의 一個月間에 行할터이라한다

炎天下에激戰!

靑學、中東、培材、東新 各勝

今日兩部決勝戰擧行

中等蹴球京畿豫選初日戰績

大每主催의 第二十一回 全日本中等學校蹴球選手權大會 京畿道豫選第一日은 昨十五日午後二時부터 京城運動場에서 開幕된바 當日의 各試戰은 다음과가치 第一回戰에 A部에는 靑學軍이 强豪徽新을 一對零으로 물리첫스며 中東이 十對零으로 電機를大勝하야 各各決勝戰에 드러갓스며 B部에는 新銳의 東新軍이 協實을 二對零으로 擊破하엿스며 普成對培材戰은 普成軍이 事情에 依하여不得已 棄權하게되엇스므로 培材는 不戰一勝하엿다 그리하여 今十六日午後三時에는 A部에 靑學對中東 B部에는 培材對東新이 各各決勝戰에서 雌雄을 決케되엇다

靑學1 徽新0

【前0…0】【後1…0】

靑學對徽新戰은 同日午後二時十分부터 李聖來(主)韓鼎錫, 文學善三氏 審判아래 靑學先蹴으로 열린바 兩軍技術伯仲하여 前半戰은 無得點으로 마치고 後半戰에 들어가 開戰十二分만에 靑學CF 裵鎔君의「스리ー트」으로 一點을지어 結局一對零으로 凱歌는 靑學頭에올랏다

	GK	RF	LF	RH	CH	LH	RW	RI	CF	LI	LW
【徽新】	全堅雲	崔基陽	金仁燦	李宗鐵	邊世七	文學濱	鄭吉洙	安益範	許炳善	金大彦	崔榮根
【靑學】	崔永周	張永仁	張璐淳	鄭世祿	姜相秀	朴寅俊	劉永燦	尹鴻榮	奇鎭	林常洙	李志甸

	【徽新】前	後	計	【靑學】前	後	計
門蹴	5	3	8	7	5	12
隅蹴	4	2	6	0	1	1
自由	4	2	6	8	5	13
懲罰	0	0	0	0	0	0

中東10 電機0

【前5…0】【後5…0】

中東對電機戰은 同日午後三時四十一分부터 片茂英(主)朴勝泰 李圭術三氏審判아래 中東先蹴으로 開始된바 前半戰二分에 中東LI 朴世燮君의 單獨「듸리블」으로 率先의 첫꼴을지은後 連다라 十二分에는 RW金東郁君이 電機軍꼴에 너무「꼴에리아」압까지 나오는사이에 無難히 一點을지어 二對零된後朴君의 二十四分、二十八分、二十九分의 連續的得點으로 五對零으로 中東大勝한채 前半을마치고 後半戰에 들어가 十三分과十六分에는 朴世燮君의 得點과 十七分에LW崔一德君、二十四分에또다시 朴君의「꼴인」으로 一擧四點을 지은後三十分에는CF崔榮燮君의「크린킥」으로 後半에도五點을 지어 結局十對零으로 電機를一蹴하엿다

	GK	RF	LF	RH	CH	LH	RW	RI	CF	LI	LW
【電機】	金義根	金英哲	崔東俊	李潤大	李東鎔	李磐	玄昌吉	朴寶灘	張寬淳	金炯	金仁泰
【中東】	李懸淑	金斗泳	李時東	李錫杜	周馨柳	盧光鎬	金東郁	張太白	崔榮燮	朴世燮	崔一德

	【電機】前	後	計	【中東】前	後	計
門蹴	8	10	18	4	1	5
隅蹴	0	0	0	1	2	3
自由	5	2	7	2	0	2
懲罰	0	0	0	0	1	1

東新2 協實0

【前1…0】【後1…0】

東新對協實戰은 同午後五時八分부터 玄孝燮(主) 金吉榮、白朱璣三氏審判下에 協實軍先蹴으로 開始된바 東新이 前半十二分에 LI 李環洙君이、後半三十一分에는 CF 崔元勳君의 單獨「두리블」으로 二對零된채「타임업」되엿다 (以上前例七十分制)

	GK	RF	LF	RH	CH	LH	RW	RI	CF	LI	LW
【東新】	金裕宅	文東權	[illegible]	[illegible]	[illegible]	[illegible]	[illegible]	[illegible]	[illegible]	[illegible]	[illegible]
【協實】	[illegible]	[illegible]	[illegible]	[illegible]	[illegible]	[illegible]	[illegible]	[illegible]	[illegible]	[illegible]	[illegible]

	【東新】前	後	計	【協實】前	後	計
門蹴	1	3	4	13	11	24
隅蹴	3	4	7	0	3	3
自由	2	2	4	6	2	8
懲罰	0	0	0	0	0	0

蹴球日本代表 夏期合宿練習

今年度 本代表選手候補者三十二名은 지난六月에 日本蹴協에서 選拔發表하엿는데 恒例의 夏期合同練習은 오는八月六日로부터 十九日까지 日本靑年館에서 合宿하며 竹腰指導委員指導下에 明治神宮外苑競技場과 東大球場에서 行하기로되엇는바 이合同練習은 九月上旬에 新京에서 열리는 日滿華三國競技에 보내는强力의 代表팀을 編成하는데 큰材料가 될것이라한다

李想白氏渡支

=大日本籠球協會理事 李想白氏는 北支事情調査研究를위하여 十四日午後九時四十分 東京驛發列車로 發程하여 朝鮮經由 北支에로 赴任하게된바 二年間北支에 滯在할 豫定이라한다

中央中學海水浴隊 第一回卅名元山行

中央中學校 元山海水浴隊員第一回 出發의三十餘名은 來二十三日夜 十一時車로 部長韓彰熙氏와 金興濟氏引率下에 出發하여 講習期는 二週間이며 第二回出發은三、四、五學年으로 三十日밤에 發程하야 十日間講習을밧기로되엇다한다

두통·변두머리 불민증·신경쇠약·주체·숙취 배와차멀미·부인병으로인한두통(히스테리ー) 머리가무거운때 현기증에특효함

東京서 大評判을받고잇는 두통속치약인「테ー린」의 가루약(散劑)은 女性만이 깨닷는우울과 번민을 곱게해결하여주며 하나의智慧를 活用케하여주는 頭腦피로의榮養素임으로 모든일에 能率이나게하여줍니다

頭腦榮養素!

하나의힘과努力을 몇의훌륭한成果를얻게하여주어서 熱心工夫의결과로소원성취케되는學窓生活界의頭腦의榮養劑이오니 피곤한머리와朦朧한기분을 本劑로一掃식히시고學期試驗에優秀한成果를얻어주시기를바랍니다……

能率增進素!

生活전선에서 맹렬히싸워나가시는 여러분! 허는수없시 頭腦를酷使하시고계시나 늘猛進하여나가실여러분께서는 强心快腦두통속치약인本劑로 頭痛과 朦朧한머리 피곤한心身을속히 정복하시고 명쾌한두뇌로써 모든일에 能率을내여주시사 최후의승리자가 되어주시기를바랍니다……

女性의憂鬱!

자기서름은 자기만이제일늣기는것같이 자기의고통은 조곰도 주저마시고 좋은약으로 곳처야되나니 지금三千里江山방방곡곡의女性界에서대환영을받고잇는 두통속치약인「테ー린」의가루약(散劑)으로치료하시면 녀성의번민과 우울이즉각에낫읍니다

가약……十錢 二十錢 五十錢 一圓 二圓 五圓 十圓

全道各地의有名藥房과 百貨店藥品部에서 販賣하고잇읍니다

製造發賣元 東京市小石川區武島町 中村信治商店

朝鮮總代理店 京城府南大門通二丁目 株式會社 新井藥房 振替京城一六番

中部版

暴炎에赤痢猖獗
二週日에廿餘名
仁川署防疫陣도緊張

【仁川】인천부내에는 요사이 전념병은 끊칠사이없이 자꾸만늘어서 하루평균 사오명씩이나발생된다 지난일일부터 십오일현재까지 전념병환자의수효가 무려이십여명이 넘어서 인천서위생계에서는 계원이 하루도 책상에 안저잇지못하고 주임이하전부가 총동원이되어 예방에가진방침을 다쓰고잇스나 이번에는 이질(赤痢)환자가 한꺼번에 세명이나늘엇다 지난십사일에는 부내창영정(昌榮町)이십오번지에사는 이진해(李鎭海)(一)가 이질에걸려 덕생원(德生院)에수용되엇스며 산수정(山手町)삼정목오번지에 사는 길진란자(吉津蘭子)(一)도 역시이질로 도립의원에 수용되엇고 부천군영종면중산리(富川郡永宗面中山里)에사는 김씨(金氏)(一)도 이질에걸렷스므로인천으로데려다가 덕생원에수용하엿다 이와가치 이질이자꾸만연되어가므로 십일만부민들은모다념려해서 실로전전긍긍하는현상이라한다

故朴小頭功德碑 除幕式盛大擧行

【釜山】고(故)부산소방조제이부장소두박창래(故釜山消防組第二部長小頭朴昌來)씨의 공덕비의 제막식과위령제를 지난십삼일오후에 연산소방조와 관민다수참집리에 엄숙히거행하엿다고한다

長旱에稻熱病
彭城面對策에腐心

稻熱病被害一町步

【坪浦】지리한 한발로인하여각처에서 흉년울난면이리고 떠드는이때 겨우 호미모라도심어노코 행여나 비가내릴가하는 일루의소망을 가지고잇는 농가에서는 한가지더어려운문제가생겻다 그것은 회불단행(禍不單行)격으로 도열병(稻熱病)과 충재가발생하여 일반은 더욱 초조히지내며 관계면당국자는 대책에부심하고잇다는바 즉평택군팽성면(平澤郡彭城面)당국자의 말을드르면 각리에서 보고가아직다드러오지 안허서 상세한면적은 모르겟스나 위선보고가 드러온동리와 피해면적을 조사해보면 다음과갓다

夜盜蟲과螟虫의被害狀況

坪宮里四反五畝 頭里三反 院井里五反 松花里五反 斗井里四反 石斤里二反 安亭里二反

開城池町佛敎團
恤兵金을獻納
十四日開城署에

【開城】불가치더운염천하에서신동아건설을 위하여 악전고투하는제일선장병의 수고로움을 몸소내일가치 생각한 개성부내지정(池町)불교호국단(佛敎護國團)포교사 이회명(李晦明)씨외 단원일동은 지난십사일 개성서에휼병금으로 삼십원을 헌금하여총후의적성을 보히바잇섯다

現金가지고간
안해차저주오

【仁川】돈가지고간 안해를 차저주오 현주를 부천군용유면대무의도(富川郡龍遊面大舞衣島)에 두박덕유(朴德裕)의 안해정래순(鄭來順)은 지난이일오전다섯시경 무단출가하여 돌아오지안으므로 전기박은 사방으로차저보앗스나 어데로갓는지 알수가업서서 인천경찰서에 와서 안해를 차저달라고 애원하엿다 그여자는 현금도 이백오십원이나가지고갓스므로 어떠한자에게유인이나 당하지안엇나하여 인천서에서도 그여자의 행방을 내사중이라한다

時局認識強化次
巡回映寫會開催

【忠北支社發】충북도당국에서는 시국인식의강화와 지방교화의완벽을도모하고자 지방과황목(荒木)기수외이경근(李晶根)씨를 각지장소에 파견하여 영사회를개최하엿다는데 계획일자와 장소는다음과갓다

▲七月十九日 鎭川郡文白面▲同二十日同郡栢谷面▲同二十一日 同郡梨月面▲二十二日 陰城郡三成面▲二十三日 同郡孟洞面▲二十五日 同郡蘇伊面▲二十六日 槐山郡佛頂面▲二十七日 同郡沼壽面▲二十九日同郡七星面▲三十日同郡延豊面▲三十一日 同郡上芼面▲八月一日同郡長延面(以上十二個面)

飮毒自殺

【伊川】세상을비관하고 그만음독자살한사건ㅡ이천군낙양면지석리(樂陽面支石里)박정수(朴鼎洙)의안해 김종순(金鍾淳)(一)은 박씨의첩으로 지내던바 다리고온아들이 지석소학교에 다니다가 병석에누어 죽게되자 별지 자기가밋고잇던 아들이죽엇슬뿐아니라 남의 첩으로지냄으로서 세상을비관하기시작 지난일일오후에 다량의 생아편을먹고 죽엇다고한다

飮食物一齊檢索
썩기쉬운果物肉類等
開城署에서夏節衛生을團束

【開城】모든음식물들이 썩기쉽고 따라서 전념병균이 발생하기쉬운 여름철을당하여 이번개성서에서는 보안사법양계가 총동원하여 부내과물상과 육류상을 전부돌아다니며 부패여부를철저히 검색하기로되엇다 그리고 빙수점、아이스캐ㅣ키점、식당、음식점등도 전부검사를하기로된바 조금이라도 의심적은음식이나 냄새가나고 파리떼가우굴대는 불결한시설을해논 영업자에게는 단호한처벌을 하리라한다

代作種有無調査
各郡에道職員派遣코

【忠北支社發】미증유의 한발로 충북도내는 총작부추정면적의 삼할이 이앙되지안헛슬뿐아니라 이앙된 본답도한해로 약일할이 피해를입고잇는바 지난십사일 현재까지에도 비가나릴가망이업서 백만도민은자못 우울에차잇스며 도당국에서는 금후의이앙을절망이라하여 그대작을강구하게되어 대작종자준비를각군에명령하엿던바 각군으로부터의보고에의하면 대작종자도 대량으로 부족하다는데 설상가상으로 곤경에빠지게된 도당국에서는 극도로초조하여 지난십사일부터 도관계직원을 각군에 파견하여 당해군관계직원과 면관계직원과협력케 각지한해상황의 조사와 대작종자유무등에 관하여실지로 각농가를 방문케하여 조사하도록 하엿다고한다

寶城도約五割

【寶城】축복이지난 보성지방에는아직도 약오할밧게는 이앙을하지못하엿다는데 여전히 비는내리지안허 이미이앙해논것도고사지경이며 각종채소등도 흉작을면치못하리라한다

卅餘癩患者橫行
淸州邑民極不安

【忠北支社發】최근 청주시내에는 어데서 모혀들엇는지 알수업스나 삼십여명의 나병환자가 횡행하고잇서 조석으로 시민에게 음식을 강요할뿐아니라 청주교 또는 청남교아래에 집거하고 잇슴으로 폭서로 인하여 물을차저 무심천에 몰려드는어린아이에게 위험성이 만타는데 일반의불안은 자못 심대하여당국의취체를 요망하고 잇는터이라한다

어귀하여 평상시사오십전씩하던 폭간지 오배나 껑충뛰어 일원팔십전이란 고가에달하엿다한다

職業能力申告
急速申請을要望

【全北支社發】전주부(全州府)에서는 국가총동원법에의한 직업능력신고를 접수하여 오던바신고자를 일천명예산하엿던것이지난십사일 현재로 이백여명에불과하다는바 신고기한이 금월말일이므로 하로속히 신고하여주기를바란다고한다

沐浴하다溺死

【淳昌】지난십삼일 오후한시쯤순창(淳昌)읍내남게리 칠백오십팔번지 김종수씨 장남 태봉(泰鳳)(七)은 그의누이동생을 업고순창읍내금천(錦川)보언덕에서 놀다가 업엇던아이는 땅에내려노코 보밋기픈고데서 목욕을하다가잘못되어 그대로 죽어버린후약삼십분후 통행인이 발견하고즉시건저내어 인공호흡기타 응급수당을 다하엿스나 회생치못하엿다고한다

단비는왓스나
浥塵에도不足

【連山】충남연산지방에도 장기한발로인하여 이앙이 이할에불과하엿스므로 농민은 비오기를 날로기다리던차 지난십이일밤아홉시쯤 비로소나리기시작한비는 한시간도 계속하지못하고그만개이고말앗다 그리하여 어미 이앙된논에는 약간의 효과가잇슬지 모르나 천수답에는아무런영향도업서 농가의우려는더욱크다고한다

淸州家庭防護組
設立協議會開催

【忠北支社發】청주방공본부에서는 수일전가정방호단을조직하여 방공의완벽을기하고잇는데 다시금 각정(各町)에 가정방호조합을 설치하기로되어 지난십사일오전일곱시반부터 청주서누상에서 시내각정구장과 관계자등육십여명이회합하여 동조합설치에대한협의회를 열엇는데 오는십칠일 각조합의 역원을선거한다음 오는이십일일 동조합발회식을 거행하기로되엇다한다

三陟移秧五割

【三陟】삼척(三陟)은 전군적(全郡的)으로수답(水畓)이적어자작자급(自作自給)도못되어 외래수입미(外來輸入米)로 겨우수요공급(需要供給)되는터인바 요사이에한발로인하여 전국적으로 겨우오할의 이앙을 보엿스므로농민들은 금년농항을 우려하는중이라한다

時期만난勞賃
比前五倍暴騰

【保寧】보령지방에는 지난십일고대턴 천금우가 내리어 방금 //천봉직이//외에는 모두모를내느라고 야단중인데 금번비는보령군내에도 동북간에 약칠십이미리가 내리엇고 남쪽으로는얼마내리지 안헛섯다 이시기를만난 농가에서는 모내기에 사람

廿五日부터三日間
夏季教員講習會
咸南、江原各地서會集

【元山】원산교육협회에서는 금번하기휴가중에 하기교원강습회를 열기로결성하엿다 기간은오는이십오일부터 삼일간 천신소학교강당에서 열터인데 동강습교관은 총독부로부터시학관 중촌(中村)삼전(森田)겸총(鎌塚)삼씨가 올터이며 강습원은 원산부내 각학교교원을비롯하여 함경남도 각군부급강원도일부각지에서 올터이므로무려이백여명에 달할터이라는데여름철교육원산의 한성사이다

부쩍늘은電話回數
하로平均二萬四千

【元山】요즘 원산시내의 전화사용수는 버쩍늘어 칠월십일하루동안 사용수는 실로이만오천일백구십일로 무더운 여름날원산국교환양의 진땀을 빼고잇다 그러데 이것을 가입자수에 비하여보면 전화한개가 칠월중은하루평균 스물한번이라는바 지난유월중에는 하루평균으로보면 정월은 십구회요 이월은 십오회 삼월은 십칠회오 사월은 이십일회 오월은 십육회오 유월은십구회삼이라하며 보통하루평균 이만사천회이나 며칠전부터시ㄴ가 불러지고잇다한다

水原

東京在學生歡迎蹴球戰

▲時日 七月十七日下午五時
▲場所 水原公設運動場
◇主催 水原蹴球團 本社水原支局

人氣…………(仁川月尾島풀에서)

仁川有志들도憤起
排英同志會結成
仁川各新聞報國團으로

【仁川】흥아성전의 대업달성의 전진에잇서서 국력으로 일울저줄르고잇슨 가면의적인 영국을 타도하자는봉화는 이미 열렬한 정의에타고잇는 십일만인천부민으로하여금 그제일성을 놉히고 잇스나 영국은 이런바석이 업시 원장성책에 광분하야 권익옹호에 힘을쓰고 잇스므로 십일만부민의 열성은 점점 노파가고잇다 지금 배영목적을 관철코저 실행단체를 결성하기로 되어 십오일오후 여덟시부터 인천공회당에서 인천신문보국단(仁川新聞報國團)의 주최아래 배영동지회를 결성하게되엇스므로 십일만부민은 빠지지말고 참가하여주기를바란다고 한다

위장병이손쉽게근치되는

胃腸病을 根治하시려면 무엇보다도 먼저胃腸에생긴 고장과 화근을 없새고 胃腸自身의活動力을 旺盛케하는「도모산」으로 치료하서야되오니 지금까지의 胃腸藥과는 根本的으로 治療効果가 틀리는약인만큼 아모리痼疾의患者라도 단시일안에 健康에 넘치는깃쁨을 엇게되야 다시금 민활한活動을 하실수잇게 만들어줍니다

「도모산」은 지금까지의 胃腸藥에서는 絶對로보지못하든 獨特한作用=즉 百發百中의 경효를가진 被覆吸着作用으로 병근원치료를 하는약이오니 제일로 被覆作用으로써…病根原인 胃腸의점막의염증 또는진물는곳을 새살이 나오도록 보호하며 도로回復식혀주며 胃의 分泌腺에作用하야 酸의分泌을 정당히하여주며 第二로는 吸着作用이니 가스해가많은過剩酸과 썩은것을吸着식혀서 自然히대변에 석겨나오게하여주며 細菌과 그毒素를모도 없새버리는 獨特한作用을 가지고잇기때문에 그렇게 단시일안에 병을근본적으로낫게하여주는것입니다

夏節에심한胃腸病根原치료약

그것은 胃腸의자기本來의 活動力을 도로回復식혀주는까닭에 食慾도 도로 增進되고 먹은것이 모도 살과피로가게되며 변통도 自然히 잘 나오게되며 기분도 늘상쾌케되야 日常活動을 민활히하실수잇게됩니다

지금까지에 아무런藥劑로도 効驗을 엇지못하고 고통을받는분 胃腸이거북하고 쓰시고아푸며 헛배가 부른분 입맛이없고 몸衰弱하신분 宿醉로 그이튼날까지 머리가 직근직근 아푸고 배속이 기북한분 주체가 잇는분 신트림 구역질 설사증 변비증이게신분은 속히 本劑로치료하여 주시사 하로바삐 근치의 깃쁨을 엇어주시기바랍니다

消痲症=急性慢性胃腸가다루 설사증 헛배불는데 배끌는데 신트림나는데 상습변비증 宿醉 구역질 소화불량 파난에특효한약입니다

…약 가…

九〇錠入(十日量) 七十錢
二七〇錠入(卅日量) 一圓五十錢
八〇〇錠入(德用分) 三圓七十錢

全道藥房에서 販賣합니다만은 賣切된때는 직접주문하여주시면 대금인환으로도송약합니다

00536

トモサン
도 모 산

東京市日本橋區本町三ノ一
發賣元 友田合資會社
振替 東京 一九三八番

クラブ美身クリーム

구 라 부 크 림

第二期的發明完成による
淋疾 短期高級治療劑

●初期發明의化學劑는 이미時代에뒤젓다

淋疾化學療法劑로서最初發表된パラアミノベンツオールズルフオンアミ(HN.◯HSO.NH.)는世界醫學界의賞讚을밧고또한淋疾治療의決定藥인듯歡迎을햇섯스나諸權威者에依한臨床的應用의結果는全面的으로다음과가튼報告가連다러指摘되기에이르럿습니다 即

一、慢性淋疾對한効果不滿이잇는點
一、浮游淋絲消失을期待키어려운點
一、食慾不振嘔吐、嘔吐感全身倦怠發熱發疹心臟衰弱等副作用잇는點

●可驚할化學의進步

이에잇서서此等의缺點을補充할淋疾治療劑로서完璧을期하기爲하여眞實한硏讚努力이繼續되여마침내殺菌力은以前에數倍나되고더구나頑固慢性淋疾에對하여一層峻烈한殺菌作用을하며또한副作用업는二基性ズルフオンアミドNH.◯SO.NH.◯SO.H(OH.)가새로完成되자全歐醫學界絶讚의的이되고只今은急激한第二期的躍進을보기에이르럿습니다

●強力リベール의眞價

強力リベール는이最高級化學劑를主劑로하야藥理相乘作用의目的으로써他의化學藥劑의適量까지도臨床實驗的으로配劑된것으로서初感急性淋疾亞急性及慢性淋疾의各期治療는勿論이고從來가장難治라고하는婦人淋疾에對하여서도遺漏업시治療를完了하도록製劑된最高級化學治淋劑입니다

●短期 殺菌 止痛 消炎

淋疾에對한痛切한要求는治療期間의短縮입니다 此點強力リベール는從來와가치注射洗滌의必要가업는短期治療劑로서急性慢性極惡性淋疾에잇서서도本劑獨自의化學的深達性에依하야病巢深部에潜伏해서各組織에繁殖하고잇는淋菌에對하야極히強烈한殺菌作用을나타내여서速하면服藥翌日부터尿는淸澄하고三日乃至五日이면殺菌•消炎•鎭痛이快速히奏効하는事實이報告되고잇습니다

注意

가튼化學製劑라할지라도 그化學的純度가노픈것일수록 治癒率도노파지고 또副作用도反比例하는것은勿論이므로 其製劑의選擇은 가장愼重히하지아니하면안됩니다 如斯한意味에잇서서 強力リベール는 現代治淋劑中 가장進步한學理에基한 化學的純粹度가노픈 理想的製劑이므로 敢히治療界에推奬하는所以입니다

強力リベール錠

【文獻進呈】 新聞名記入申込次第

全國各藥店에有함
萬一品切時는直接本舖로申込하시요(送料不要)

〔適應症〕
急性淋疾•慢性淋疾•副睾丸炎
淋毒性攝護腺炎•子宮內膜炎
尿道炎•腎孟炎•丹毒•敗血症

〔價 藥〕
¥ 3.00 5.00 13.00

本舖
竹村製劑所
大阪市南久太郎町
振替大阪三六〇番

短篇小說

綠星座【27】

玄德 作 / 鄭玄雄 畫

그만큼 기회는 그일에 가진바 자신이 큰것인지 또는 그것을 가장하는 허세인지— 하여튼 그는 매우 모욕을 당한 얼굴로 상대 조변국 아페 먼추고 서서 잠시 말이 업시 내려다 보던 그기세와는 달리다음에 나온 말은 또매우 침착하엿다。

『당신이 나 한사람을 신용하든 아니하든 그건 당신의 자유요。하지만 당신 혼자 나를 못밋겟거든 까만잇슬게지 어째 빈정거리는거요。빈정거리긴』

『빈정거리다니。내가』

하고 당치 안흔 말을 듯는다는듯 눈을 크게 뜨다가

『난 빈정거린적업소。다만난그려탄 말이지』

그러나 그것이 또한 빈정거리는 표로 기획에게서 모로돌아안즈며

『난 말만가지고 하는일은 도시신용할수 업스니까 실죽업는말처럼또호기찬건업지。제기』

그러지 기환이 발끈해서 다아서며

『이건 누굴 놀리는거유。서비를 거는거유』

『이건 왜 남말끗마다 얼굴에 핏대를 올리며 대드는거야』

하고 마주 열어선 그사이를 들어서며 재수는

『고만둘 두슈。고만둘 두어』

그 둘을 매우유활하게 이쪽저쪽으로 갈라노며

『뭐 박군은 조명부일을 마튼 신분이니 당분간만 그대로 구경을 하고 게서계하고 우리는 우리대로 또 연출준비를 시작합시다그려』

그리고 뇌락한 우슴으로 그 박변국을 바라보며

『하여튼 당신은 잠자고 당분간만 구경을하고 게시구려。그럼 혹 실패가 되더리도 당신만은 허물을 아니커게 될것이니』

실내의 공기가 다소 부드러워지자 재수는 얼굴에 그 우슴을 그대로 정색한 어조로

『실패를 연려해서 계획 그것을 버릴수는 업는 일 안유。아무리 실패를 거듭하더라도목적과 계획이 단단하면 어느때든 성사는 하게되는것이 정측인것은 다른 외국의 극단제나 우리 조선의 지난날의 녹음등을 보더라도 엄일안유 그리고 또대로 성사를 하게돼서 정한『레페트리』대로 대중아패 공연을 하게 되는 그하루밤에 실험의 가치기 잇다면좌원이 모혀서 그 일을 계획하고 면담을 가하고 하는여기에도 또 칠이나 팔점의가치가 잇슬것이요。

아직도 박변국은『흥』하는태도로 그러나 다시는 입을 열지 안코 얼굴을 고추들어 창밖을 내보고 안잣고 그 잠잠해진 실내의 무거운 침묵을부드럽게 하려는듯이 재수는 문득동민을 향하고

『아 참、인사를 하시지요』

하고는 실내를 돌아보앗다。

그리고 가까이 잇는 사람부터 차례로 성명을 나누기 시작하여 주오를 자칭하고 나서던 젊은키에 몸집이 절구통처든 장귀섭 조금전에 능변으로 떠들던 맥고모를 쓴 자는문화청년 채기섭의 역을마튼 휴남철。탁상을 아프로 의자에 안자잇던 회사원 홍명필 역을마튼 여자와가치 얼굴 윤곽이져늘고 벗갈이 희 검정흥。그러고 그 자와는 대서적으로 검은 얼굴이 역을마튼 구장、그대로 초리가 잇서보이는 남해진。차례차례로 흥은 열어서악수를 하고 흥은 허리를 굽혀 절을 하고 또는 의자에 안즌 그대로 고개만 끄덕하고 자기교양과 성격에 따라 인사를나우며 다니던 동민과 재수의거름이 방 남편에 어르러 멈추게 되자 재수는 지금까지 그편 바람벽에 다리 하나를 들어걸고 마루바닥에 돗자리를 깔고 누어잇는사람 실내의 소란한 움즉임에는 전연 무관심한 태도로 유유자적하게 코노래를 부르는자를 향하고 소리를젓다。

『자넨 인사 안할텐가』

그러자 비로서 고개를 들어 재수와 동민을 아울러 벽치가튼 우슴으로 처다보고 누엇더니 하나 둘 셋 소리와함께 허리를 꺽지안코 제웅처럼 몸을 꼿꼿이 직립한다 그리고 고개를 여프로기우듬 애교잇는 공작으로 인사를 하며

『저는 마왼길에이란 사람 올시다』

아 어 사람어 금팡언지 황수던의 역을경해 효과부 일을 보는 바루 마왼길이란 사람이든가 하는 의외라는 생각으로 동민의 가지 머리를숙여 선명을외되는 그등뒤에서 하첩의

『별로은 하마구요』

하는 소리가 와자할 우슴소리와함께 들리엇다

라디오프로

十六日(日)

▲午前六時(東) 라디오體操(第一放送에依함)

▲同七時 宮城遙拜(同)
▲同一一時五〇分 氣象通報
▲正午(東) 時報
▲午後〇時〇五分 同心曲 洞簫
男 ▲同〇時三〇分 뉴—스
▲同一時 唱劇調 一、短歌 玉樓沙恋 二、唱劇調 沈淸歌 朴三花 鼓手 丁元燮
▲同一時 全日本中等野球朝鮮代表西朝鮮豫選(平壤)—平壤公設그라운드로부터中繼—
▲同一時三〇分 名曲鑑賞(레코—드)解說 朴慶浩
▲同二時三〇分 輕音樂(레코—드)
▲同二時五五分 全日本中等野球朝鮮代表京畿豫選(京城)—京城運動場으로부터中繼—
▲同四時 뉴—스
▲同六時三〇分 童話劇『校長』(兒童樂園作 洪銀杓潤色) 梅香童劇會
料(?) 指導 洪銀杓
▲同六時五五分 產業뉴—스
▲同七時五分 修養講座 李明世
▲同七時三〇分 뉴—스 天氣豫報
▲同八時 歌謠曲 一、樂浪의밤 二、눈물저즌京漢江 三、설운
▲同八時二〇分 漫談『盲人帝王』 京城放送管絃團 伴奏 沈準燮
▲同八時五〇分 라디오小說『사랑의四季』太黑兒作 申카나리아 朴天福 金鍾一
▲同九時一〇分 歌詞 一、春眠曲 二、黃鷄詞 崔貞姬 大笒 鄭同根 杖鼓朴永福
▲同九時三〇分 뉴—스·解說
▲同九時四〇分 (東)時事 뉴—스 氣象通報 明日順 番日順
▲同一〇時 地方으로보내는뉴—스
▲同一〇時一〇分 레코—드音樂
序 一、顚鳳에도움일고 四、五、上海童亭—스 六、울기는 웨우는나

第一放送

▲午前一一時五〇分 (大)海外市況▲午後零時五分 (城)만노릿四重奏▲同零時五分 謠曲(平壤)▲同六時 (大)浪曲 合唱(釜山)▲同六時二五分 (東)浪花節▲同八時 (東)千分間演奏▲同七時三〇分 (東)浪曲中繼—寶小劇場으로부터—▲同八時一〇分 (東)浪曲中繼—

趣味娛樂

景氣"空中"으로移動(米國)

紐育桑港兩大博覽會로航空會社大繁榮

【紐育發同盟】금년도 제일사반기(四半期)의 미국내 항공사업성적은 항공상 미증유의 호경기를 보이고 잇서 그야말로 콧노래를 부르고 잇다한다

◇……◇

즉 이 성적표에 의하면 일천구백삼십구년 제일사반기에 수송한 여객수는 작년 최초의오개월간의 그것에비하여 이천오백이『퍼—센트』나늘엇고 또한 오월한달동안만의 수입성적만보더라도 작년오월의 그것을 훨파하기지실로 약삼십오『퍼—센트』나 된다한다

◇……◇

그리고 미국최대의 항공회사『아메리카·에아라인즈』의 발표에의하면 오월의 여객수송『마일』수는 일천칠백구십팔만칠백삼십실칠『마일』로서 작년오월에비하여 사십삼『퍼—센트』의 증대를 보이고잇다 그러면 여와가튼 호경기는 대체 어디로부터 오는것일까。그원인은 다음과가치 네가지로 생각할수가잇슬것이다。

◇……◇

① 항공수송의 안전성이 최근에 매우향상된것。② 일반의 사업경기가 호전된것。③『샌프란시스코』와『뉴—욕』에 돌이나 큰 만국박람회(萬國博覽會)를 개최되어잇는것。④ 공로(空路)가 신설、혹은연장된것。(사진은 "米國航空會社"旅客機)

問答

【問】『써—베스』란 무엇인가

前回의【問】10•0+52+2÷十4×=? 해답이무엇인가?

【答】열무(0)가오이十배추十네가지약념(소금、고추、파、마늘=52) 김치

平壤放送局 演藝放送人募集

평양방송국(平壤放送局)에서는『라디오·소설』『시』(詩)기타『라디오』연예를 방송할시인을 모집한다한다 신청자격은 십칠세이상남녀로 발음이 명확하면되는데 경험의 잇고 업고는 상관이업다고한다 희망하는분은 십팔일까지『왕복엽서』에 주소와씨명을 명기해서 평양방송국으로 신청하면 오는이십삼일『테스트』를 해서 입선하면 아프로 상당한 사례로서 방송을 의뢰하리라한다

珍聞集

旅客機不時着陸 새와正面衝突

【보고타發同盟】정기 여객기(定期旅客機)가 공중에서 큰새를만나 정면충돌을하고 불시착륙하엿다는 세계 정기항공기가 시작되어 처음인불상사가 최근 남미(南米)『콜럼비아』국의 대서양(大西洋)안『파란쿼라』란 요항으로부터『안데스』산맥을넘어 태평양(太平洋)안의『칼리오』항을가던 정기항공로의 여객기 하나가 저남유월상일『파란쿼라』를출발하여 태평양여 자차위왕술 때 돌연 정면으로부터 거대한새가 나타나 괴할사이도업서정면으로 충돌하여 외쪽날개에 부상을 입은 기체는한동연 안정을일코 추락하는줄만 알엇스나 다행히 승객들의 면밀한 활동에 의해서 추락은 간신히 면하고 부근의『산말코스』란곳에 불시착륙하게 되엇다던것이다。착륙하여 조사하여본즉 충돌한 새는『라—커—밧사—드』단『안데스』산중에사는독수리의 일종으로서 비행기외쪽날개에 충돌하여새는 날개에 큰 구녁을내엇지면 새몸뚱이가 그냥 충두리채 돌어진 비행기날개 구멍에가 들어백혀서으로 날개는 그여상 파손되지안코비행기도 안정을 보존할수잇섯다는것이 판명되엇다한다

米國大統領과英首相 가튼八代祖를모신一家間

【倫敦發同盟】영국수상『췜벌린』과 미국 대통령『루즈벨트』는 각각손·부른와『양을쎌』을 대표해서 국제성국의 중심지대에 서잇는것은 사실여지만 최근영국 제실문장원(帝室紋章院)속관『앤쏘니·리차—드·와그너—』씨는 이 두사람의 시대의 대변자의 족보를 조사한결과 이상하게도 십칠세기에 여르러서 두사람의 선소자 서로 혈통의관련이 잇는것을 최근에 발표하엿다고한다。

즉『와그너—』씨의 조사에의해서『췜벌린』가와『루—즈벨트』가는 다자치 지금으로부터 팔대전으로올라가서 당서의『루—즈벨트』의 명가『코리모어』가에 군원을 말하고잇는것이 판명된것이다 당시 섯는데 오빠는『신세계』미국으로 건너가서호에『루—즈벨트』가의 조상이되고 누이는 그냥 영국에 머물러잇서서그 자손이 나중에『췜벌린』가를 일으킨것이라한다。

素人對碁戰 =【7】=

白 金溶德 / 黑先 全洛奎(四目半出)

●九九	辰의	七
○百	巳의	八
●百一	卯의	六
○百二	卯의	七
●百三	寅의	七
○百四	寅의	六
●百五	卯의	七
○百六	卯의	五
●百七	巳의	七
○百八	午의	八
●百九	午의	七
○百十	未의	七
●百十一	未의	六
○百十二	未의	八
●百十三	未의	五
○百十四	午의	四
●百十五	寅의	五
○百十六	子의	六
●百十七	辰의	五
○百十八	卯의	四
●(粘)	丑의	八
●	卯의	七

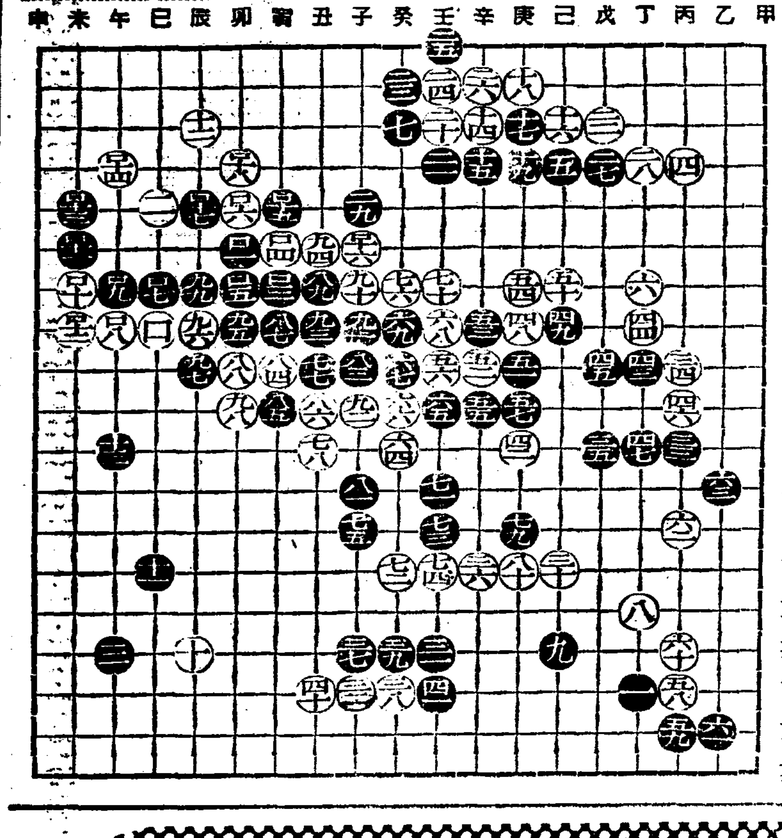

觀戰 評……權秉郁

兩軍이背城一戰 白(午의八)이結局媾和

萬例에 云善生이 不如善死라하엿다。黑九九는 到今形勢로선 버리기도아깝고 살기도숨어렵다 그러나 兵不厭詐로서 내어 辰의七로 재첫스니 白찌할수업서 最局後로 男을벌 百의勿論 直出이完한배어다。黑百一은 참으로 下手하기가 千斤之重인저—야차하면 局之勝敗가在此一擧이로다 凝思良久에 卯의六으로 牛虎口를備成하니 어느야마도 善策이아닌듯 뭐냐하면 白이머끼로서돌 돌이몰면 黑은敗가 短縮하여 徹底히 相戰할곳도업고 또는 變化될들어 업슬듯하다 차라리 卯의七로이어두고 白의着手를거다려 善後策을 講究함만 갓지못하다 白은반드시 己의七로 防할것이니 그때에辰의七로 一間飛하여 또라던지 寅의五로 漢出하면 東中大馬와 連絡이되어 安全할줄도생각한다 어느모드가 順序이니 白이만약 南小隅를 防備하지안코 野心으로 黑陣을 襲擊할작정이면 小邊白地가 自然破壞되고 말것이다 그러나 對局者의展開하는데로 더보다면 白百二로부터 黑百七까지는 마치風雨가치몰아 쪼츠니 黑軍은 三十六計에 走字가上策이다 참미笑할진저白百八은 아주誤算이變하야 결국媾和할氣分이 濃厚하다 여를解剖한다면 逐類塗離가아닐까 以下一八卯의四는 背城一戰하던 蹶風이라 洗去하고마럿다?

レートクレーム

레 ― 도 구 레 ― 무

홀짝반할만치 아름다운살결이됩니다!

레—도구레—무는

世界에第一조흔品質 第一굉장한効果를 가지고잇는 훌융한化粧品이올시다

레—도구레—무는

잔주름을업새고 거치러운살결을 부드러웁게 아름답게함으로 大評判임니다

레—도구레—무는

살바탕을 부드럽게하고 化粧을잘바드며 男子의面刀後에도第一조숨니다

一、살결을아름다웁게하고
二、化粧바탕을조케하고
三、面刀後에곡이써야할것

신선한 **레—도볼연지**
귀여운 **레—도입술연지**
아름다운색빗 **레—도눈섭먹**

レート化粧料本舖 東京 平尾贊平商店

七月十六日より三日間
每日晝夜二回 一時七時卅分始映
大衆料金階上二十錢階下十錢均一
◇全勝キネマ社作◇
『隱密七變化』
監督 松丸 浩
主演 大津龍太郎
各社ニュース
◇パラマウント社特作西部活劇
剛勇三銃士
監督 キイトワット
主演 ウイリアムボイド
松竹大船特作
『一人息子』
監督 小津安二郎
主演 飯田蝶子
日守新一 坪內美子
次週—半島舞姬 誘拐者
溪谷銃彈隊
桃花劇場 電龍一三三三

映畫は日活
十四日より五日間
コロムビア社超大作
犯罪集團
ジヤツクホルト・ウイン・ギブスン
日活京都特作
妙法院勘八
片岡千惠藏·澤村國太郎
パテ朝日ニュース
都興業館

七月十六日ヨリ三日間
(三大傑作名畫公開)
晝夜二回 一時 七時卅分始映
大衆料金階上二十錢階下十錢均一
コロムビア社超特作西部大活劇
『溪谷銃彈隊』
監督 ランバートヒリヤ
主演 ベツクジヨンス シャレイクレイ
新興東京撮影所特作
『半島の舞姬』
監督 今日出海
主演 崔承喜
廿世紀フオックス社超特作
『誘拐者』
監督 ジョージマーシャル
主演 ウイクタマクラレン ピータロ—レ—
次週—大陸快男兒 家庭日記前後大會(松竹名篇)忍術三代記 特別豫告傑作 ブラウン 愛憐頌 ブウルゾ期待
新富座 電本五六七七

十四日より五日間
獨占フアウ超特作
早春
ザビネー・ペーター・ズーリ・ダゴフア
東寶大作
鐵の兄弟
高田稔·千葉早智子
パ社新竇、京日ニュース
中央大劇

●絕對人氣·連日連夜超滿員●
青春座·浪華座·豪華船 大合同公演
林仙圭 作
情熱의大地 四幕七場
새로운世代偉大한情勢미려正當한認識을엇으니들의情熱이建設되고淨化되는大陸을횡奪고호를때에이大地우에는壯嚴한景觀의搭이온人類를爲하여세워질것입니다드르시라。보시라。그리고생각하시라!
注意
每夜七時半定刻開幕입니다 어버든지음부터끗까지한가지의 演劇입으로끈게오지면中間에서 보시게됩니다될수잇는대로定刻前에오십시오
東洋劇場 電③2154 3640 (現場用 事務所用)